

MUNICIPIO DE FLORIDABLANCA

MUNICIPIO A INTERVENIR:
FLORIDABLANCA, SANTANDER

PROYECTO:
Propuesta de mejoramiento de la movilidad mediante el diseño de placa huella la Judía, municipio de floridablanca

- FIRMAS:**
- CONVERSIONES**
- EJE VÍA
 - TEXTO
 - ALCANTARILLA PROYECTADA
 - ALCANTARILLA EXISTENTE
 - 3 0.00 POSTE DE ENERGIA P_ENER

AUTORES DEL PROYECTO
JUAN JOSE RODRIGUEZ NOVA
ANDRES FELIPE RUEDA SALAZAR

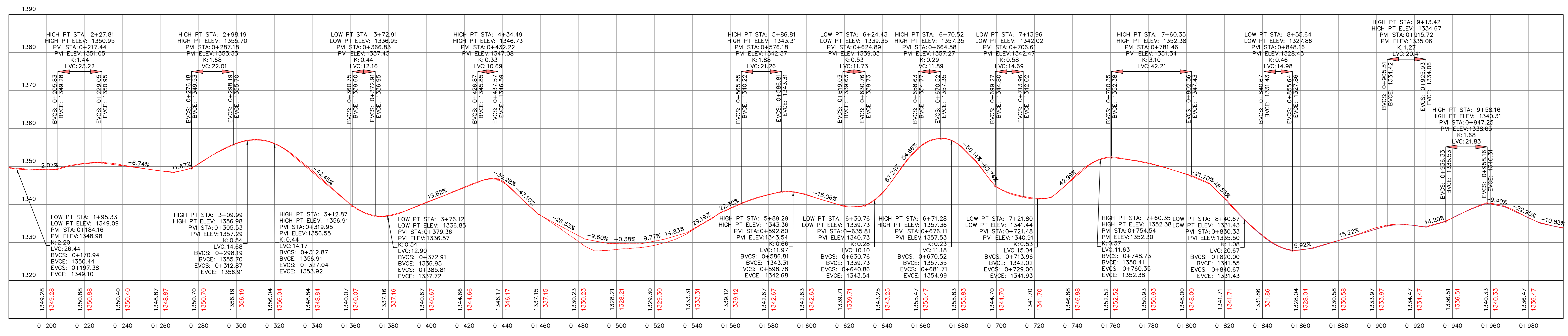

Propuesta de mejoramiento de la movilidad mediante el diseño de placa huella la Judía, municipio de floridablanca

MUNICIPIO DE FLORIDABLANCA

LA JUDIA / SANTANDER

DIBUJÓ, CALCULÓ Y DISEÑÓ
JUAN JOSE RODRIGUEZ NOVA

FECHA
Octubre de 2024

ESCALA	PROPIETARIO	APROBADO
1 : 1000		
ARCHIVO CAD		PLANO No.
		2 de 3



MUNICIPIO DE FLORIDABLANCA

MUNICIPIO A INTERVENIR:

**FLORIDABLANCA,
SANTANDER**

PROYECTO:

Propuesta de mejoramiento de la movilidad mediante el diseño de placa huella la Judía, municipio de floridablanca

FIRMAS:

CONVERSIONES

- EJE VÍA
- TEXTO
- TAPA ALCANTARILLA
- POSTE DE ENERGIA
- P_ENER

AUTORES DEL PROYECTO

JUAN JOSE RODRIGUEZ NOVA
ANDRES FELIPE RUEDA SALAZAR

No:	EMISIONES:	FECHA:

CONTIENE:
DISEÑO, PLANTA PERFIL Y SECCIONES TRANSVERSALES VIA LA JUDIA

ESCALA	PROPIETARIO	APROBADO

ARCHIVO CAD	PLANO No.
	3 de 3



Propuesta de mejoramiento de la movilidad mediante el diseño de placa huella la Judía, municipio de floridablanca

MUNICIPIO DE FLORIDABLANCA

LA JUDIA / SANTANDER

DIBUJÓ, CALCULÓ Y DISEÑÓ
JUAN JOSE RODRIGUEZ NOVA

FECHA
Octubre de 2024